# O CUIDADO COMPARTILHADO DA CRIANÇA PREMATURA E/OU DE BAIXO PESO NA REDE DE ATENÇÃO À SAÚDE

**Carina Dantas Silva Carneiro**
**Fisioterapeuta**
**Especialização em Neonatologia/UNEB**
**Especialização em Saúde Pública/ESPBA**

Superintendência de Atenção Integral à Saúde (SAIS)
Diretoria de Gestão do Cuidado (DGC)
Área Técnica da Saúde da Criança (ATSC)

Dezembro, 2023

# Ações

**Prematuridade em Foco – 2021**
Famílias e Bebês Prematuros Juntos.

## CURSO DE QUALIFICAÇÃO DOS PROFISSIONAIS DA ATENÇÃO PRIMÁRIA PARA O CUIDADO À CRIANÇA COM DEFICIÊNCIA 2021/2022

TelessaúdeBA
FESF-SUS FUNDAÇÃO ESTATAL SAÚDE DA FAMÍLIA
SUS
GOVERNO DO ESTADO BAHIA SECRETARIA DA SAÚDE

# Ações

**ENCONTRO ESTADUAL DE TUTORES DO MÉTODO CANGURU DA ATENÇÃO HOSPITALAR E DA ATENÇÃO BÁSICA DA BAHIA: CUIDADO COMPARTILHADO**
**HGRS – 2022**

**APOIO AOS CURSOS DE CAPACITAÇÃO NO MÉTODO CANGURU**
**CENTRO DE REFERÊNCIA ESTADUAL DA BAHIA – HGRS**
**2021/2022/2023**

TelessaúdeBA FESF-SUS FUNDAÇÃO ESTATAL SAÚDE DA FAMÍLIA SUS GOVERNO DO ESTADO BAHIA SECRETARIA DA SAÚDE

# AÇÕES

**UNIDADES HOSPITALARES HABILITADAS NA INICIATIVA HOSPITAL AMIGO DA CRIANÇA (IHAC)**

**Reavaliações e nova habilitação***

**2022/2023**

| INSTITUIÇÃO | MUNICÍPIO | MACRORREGIÃO |
|---|---|---|
| **Instituto de Perinatologia da Bahia (IPERBA)** | Salvador | Leste |
| **Maternidade Climério de Oliveira** | Salvador | Leste |
| **Maternidade Tsylla Balbino *** | Salvador | Leste |
| **Hospital / Maternidade Luiz Argolo** | Santo Antônio de Jesus | Leste |
| **Hospital Inácia Pinto dos Santos** | Feira de Santana | Centro-Leste |
| **Hospital Municipal Esaú Matos** | Vitória da Conquista | Sudoeste |

**Fonte: Elaborada pela autora**

# AÇÕES

PROJETO DE INTERVENÇÃO

# A QUALIFICAÇÃO DO CUIDADO COMPARTILHADO DA CRIANÇA PREMATURA E/OU DE BAIXO PESO NA REDE DE ATENÇÃO À SAÚDE DA CIDADE DE SALVADOR-BA

ESPBA
ESCOLA DE SAÚDE PÚBLICA DA BAHIA
PROFESSOR JORGE NOVIS

Orientando (a): Carina Dantas Silva Carneiro
Orientador (a): Profª Dra. Fernanda dos Reis Souza

2022/2023

TelessaúdeBA
FESF-SUS FUNDAÇÃO ESTATAL SAÚDE DA FAMÍLIA
SUS
GOVERNO DO ESTADO BAHIA SECRETARIA DA SAÚDE

# INTRODUÇÃO

- A Política Nacional de Atenção à Saúde da Criança (PNAISC), instituída através da Portaria nº 1.130, de 05 de agosto de 2015, reconhece a criança como prioridade;

- Engloba ações orientadas ao cuidado humanizado e qualificado a gestação, parto, nascimento e ao recém-nascido (RN), incluindo os prematuros;

- Formulação e Implementação da política...

**Neonatos prematuros são os nascidos com idade gestacional inferior a 37 semanas e os de baixo-peso, aqueles com peso inferior a 2.500g sem considerar a idade gestacional (ANDRADE, 2019).**

# INTRODUÇÃO

O CUIDAR

Relacionado com a construção de uma teia de relações, produzida pelos trabalhadores dos diferentes pontos de Atenção da Rede.

(Feuerwerker,2013)

Fonte: Arquivo Pessoal

# INTRODUÇÃO

REDE de Atenção à Saúde (RAS)

- No Brasil, as RAS são definidas como “arranjos organizativos de ações e serviços de saúde, de diferentes densidades tecnológicas que, integradas por meio de sistemas de apoio técnico, logístico e de gestão, buscam garantir a integralidade do cuidado” (BRASIL,2010).

<u>Redes Instituídas de Serviços</u>

X

<u>Redes Vivas</u>

- Redes Vivas: o usuário produz e protagoniza, de forma singular, os acontecimentos de seu processo de cuidado (Merhy e colaboradores, 2016).

# INTRODUÇÃO

- A criança, necessita transitar entre a Atenção Básica (AB), a Atenção Hospitalar (AH) e entre o Centro Especializado de Reabilitação (CER), de forma contínua – Cuidado Compartilhado/ Ações Integradas;

- O Método Canguru é uma das referências estratégicas para o cuidado ao RN – Um cuidado com qualidade técnica e humana;

Fonte: BRASIL. Ministério da Saúde. Secretaria de Atenção à Saúde. Departamento de Ações Programáticas Estratégicas. Guia de orientações para o Método Canguru na Atenção Básica : cuidado compartilhado, 2016.

Fonte: ANDRADE, Niedja Karoline de Souza. **O cuidado compartilhado ao recém-nascido de risco**: percepção dos profissionais de saúde da estratégia saúde da família. 2019. 93 f. Dissertação (Mestrado) - Curso de Saúde da Família, Centro de Ciências da Saúde, Universidade Federal do Rio Grande do Norte, Natal, 2019.

# REVISÃO DE LITERATURA

- O Método Canguru – Atenção Humanizada ao RN prematuro ou de baixo peso (grupo etário vulnerável) – articulação entre os diferentes níveis de atendimento em saúde;
- O cuidado compartilhado na Rede de Atenção à Saúde – AB/AH/CER – Seguimento do RN de risco – Articulações intersetorias;
- Fragilidade no compartilhamento do cuidado entre os diferentes pontos de Atenção da Rede – Rede instituída e a Rede "real";
- Espaços de Educação Permanente em saúde – Potencialidades e fragilidades da Rede

**De acordo com Gigante e Campos (2016), a educação permanente é prática educativa que engloba ações em saúde, a fim de unir o conhecimento prévio dos trabalhadores ao aprendizado contínuo para favorecer à transformação da realidade.**

Fonte: GIGANTE, Renata Lúcia; CAMPOS, Gastão Wagner de Sousa. Política de formação e educação permanente em saúde no brasil: bases legais e referências teóricas. **Trabalho, Educação e Saúde**, [S.L.], v. 14, n. 3, p. 747-763, dez. 2016. FapUNIFESP (SciELO).

# OBJETIVOS

## OBJETIVO GERAL

- Qualificar as ações de cuidado à criança prematura e/ou de baixo peso, em espaços de Educação Permanente com os profissionais dos diferentes pontos da Rede de Atenção à Saúde.

## OBJETIVOS ESPECÍFICOS

- Apresentar a linha de cuidado à criança prematura e/ou de baixo peso conforme legislações e orientações vigentes;
- Promover espaço de diálogo entre os diferentes pontos de Atenção da Rede, para analisar o cuidado instituído e a vivência cotidiana dos serviços;
- Sistematizar as principais potencialidades e fragilidades da linha de cuidado a criança prematura e/ou de baixo peso.

# ESTRATÉGIAS

**OFICINA**

- Maternidade
- Unidade Básica de Saúde/ DS
- Centro Especializado em Reabilitação

**INTERVENÇÃO**

1) Oficina com profissionais que fazem parte do cuidado à criança nos três pontos de Atenção da Rede: a Atenção Primária, Atenção Hospitalar e os Centros Especializados de Reabilitação;
2) Socialização das discussões para apresentar as potencialidades e fragilidades da linha de cuidado da criança com risco para o desenvolvimento;
3) Reunião ampliada com a participação de gestores e trabalhadores para apresentar as potencialidades e fragilidades da linha de cuidado da criança.

# ESTRATÉGIAS

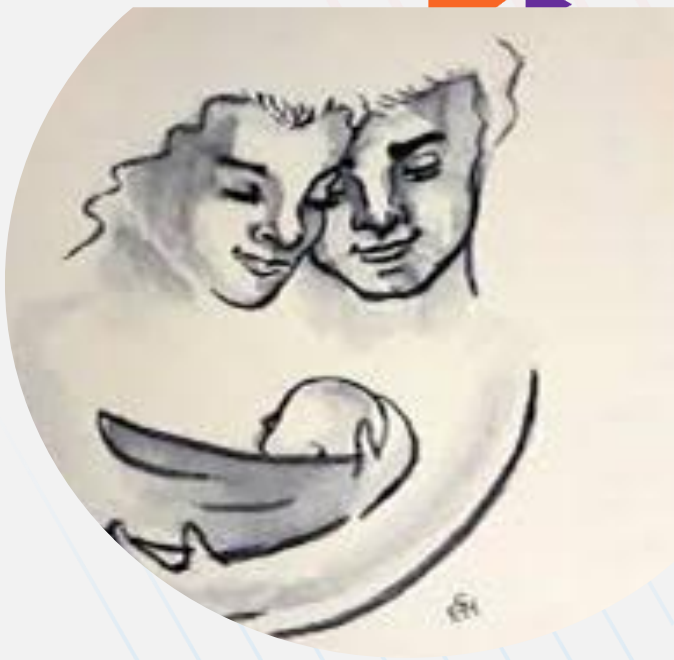

**Comunicação em Saúde**

Abertura de espaço para um diálogo que possibilite a construção de novos arranjos para o enfrentamento das situações de saúde, sendo a Educação Permanente estratégia fundamental para a implantação da comunicação das ações em saúde.

**Articulação de REDE**

Fortalecer a integração entre a Atenção Hospitalar, Atenção Primária e Atenção Especializada na promoção e na vigilância do desenvolvimento da criança de risco na Primeira Infância.

# EXPECTATIVA

- Promover espaço de diálogo entre os diferentes pontos de Atenção da Rede, para analisar o cuidado instituído e a vivência cotidiana dos serviços;
- Sistematizar as principais potencialidades e fragilidades da linha de cuidado a criança com risco para o desenvolvimento
- A família precisa está inserida neste contexto.

# EXPECTATIVA

Compreender os processos de cuidado que envolve a rede instituída e aquela vivenciada pelo usuário (redes vivas):

- O Cuidado Compartilhado entre os níveis de atendimento;
- A Linha de Cuidado → "Percurso Assistencial" → **AH - AB – CER;**
- A Comunicação entre Profissionais e Serviços;
- O Atendimento de Reabilitação – CER;
- A Educação Permanente em Saúde.

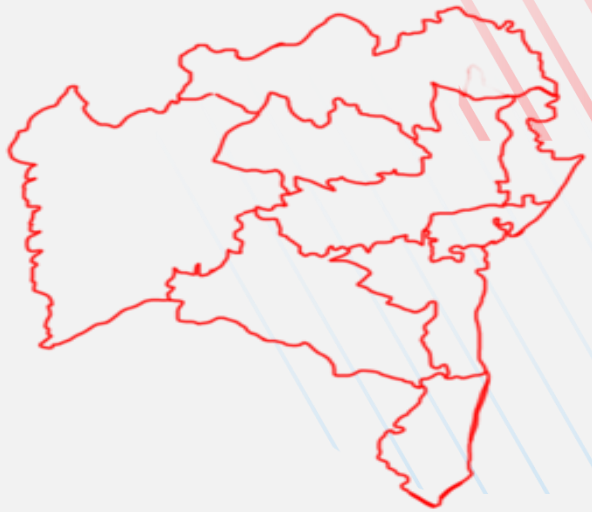

**De acordo com Gigante e Campos (2016), a educação permanente é prática educativa que engloba os participantes das ações em saúde de maneira compactuada, a fim de unir o conhecimento prévio dos trabalhadores acerca das problemáticas ao aprendizado contínuo e à transformação da realidade.**

**Rede de Cuidado Integral:**

- **Modelo biopsicossocial;**
- **Ações Intersetoriais;**
- **Fortalecer a comunicação;**
- **Educação Permanente – sensibilizar e qualificar;**
- **Integração e articulação dos pontos de Atenção da Rede de Saúde;**

- **Recomendar o Cuidado e não uma técnica/terapia.**

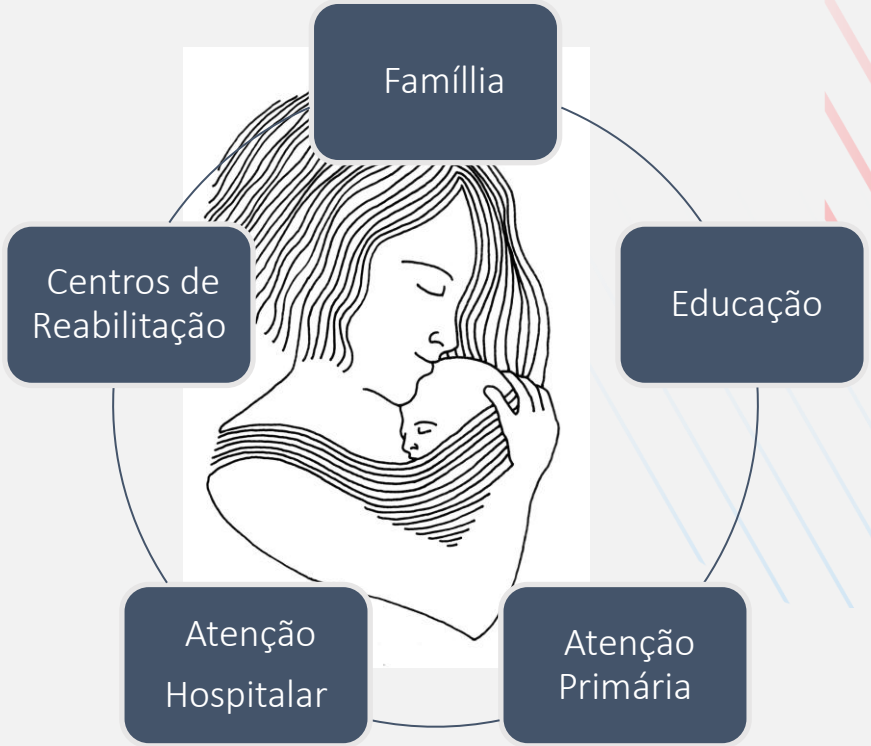


**Articulação de Rede... Desafio**

# Uma história de superação...

## A fala de uma mãe....

Fonte: Arquivo Pessoal

**“Olá! Me chamo Clécia e vou aqui escrever um pouco sobre a melhor parte da minha vida...**

**No começo tudo ia tranquilo... No quinto mês as complicações começaram, meus pés e pernas doíam muito e estavam visivelmente inchados. Fui ao médico... Me informou que eu deveria procurar uma maternidade o mais rápido possível...**

**Pesando 530g com 26 semanas e 31 centímetros, nasceu meu maior presente... Quando a vi, meu coração encheu de alegria e esperança...**

**Os dias foram passando e todos os dias eu estava lá... Eu chorava por não ter muito o que fazer, me via naquela situação impotente, sendo a minha única contribuição, minha presença e um pouco do meu leite... Com o passar dos dias ela foi ganhando peso e ia para o colo da mamãe todos os dias...**

**Um dia..., após o almoço, ao olhar para ela vi que estava pálida... E os médicos informaram que ela precisava de transfusão de sangue... Quando eu achava que estava tudo bem... Eis que aparece uma hérnia inguinal...**

2014

# Uma história de Superação

## A fala de uma mãe....

...Os dias se passavam...finalmente iria para casa, e melhor, com minha filha... Minha ficha caiu, estávamos começando outra trajetória, só que agora em casa.

Os meses foram passando, e mesmo ela um pouco maior..., se sufocava... À noite toda eu acordava para averiguar se ela estava respirando, pois sempre estava com o nariz entupido.

Começamos as sessões de fisioterapia..., a cada semana minha princesinha respondia melhor aos estímulos, a cada semana ela me surpreendia...Os dias foram passando e todas as crianças começaram a andar, comecei a ficar preocupada, pois achava que minha filha não caminharia... Ela enfim perdeu o medo e começou a caminhar...

O tempo passa e a cada dia ela fica mais linda e esperta, cada dia uma nova descoberta. Mamãe a cada dia se apaixona ainda mais, pois a cada dia ela aprende e ensina muitas coisas para todos nós...”

Fonte: Arquivo Pessoal, 2015

05 /11/2021

# Uma história de Superação

Fonte; Arquivo Pessoal,2016

**Com apoio e amor da família e da equipe de saúde, ISLEY superou muitos desafios.**

# OBRIGADA!

Equipe da **ATSC**

Coordenação: Olga Cristina L. Sampaio
E-mail: dgcsaudedacrianca@saude.ba.gov.br

Equipe da **ATSPD**

Coordenação: Liana Figueiredo A. Souza
E-mail: dgc.pessoacomdeficiencia@saude.ba.gov.br

Diretoria (SESAB/SAIS/**DGC**): Liliane Mascarenhas Silveira

# O SER CRIANÇA

*O futuro começa agora...*

## NÚCLEO TELESSAUDE BAHIA

**Secretaria da Saúde, 4ª Avenida, 400, Centro Administrativo da Bahia/CAB, 1º andar - Salvador/BA. Tel.: 3115-9650**

TelessaúdeBA | FESF-SUS FUNDAÇÃO ESTATAL SAÚDE DA FAMÍLIA | SUS | GOVERNO DO ESTADO BAHIA SECRETARIA DA SAÚDE