Idadismo, etarismo, ageismo...

Um termo necessário...

Marcus V. B. Oliveira – UFBA

O processo de envelhecimento é complexo e diverso

34 milhões de idosos (16,2%)

Em 2060, a cada 4 pessoas 1 será idosa.

Territorialidade, classe, raça e gênero.

O fato é que estamos todos envelhecendo…

TelessaúdeBA FESF-SUS FUNDAÇÃO ESTATAL SAÚDE DA FAMÍLIA SUS GOVERNO DO ESTADO BAHIA SECRETARIA DA SAÚDE

...Mas não da mesma forma.

Qual a cor do envelhecimento ideal?

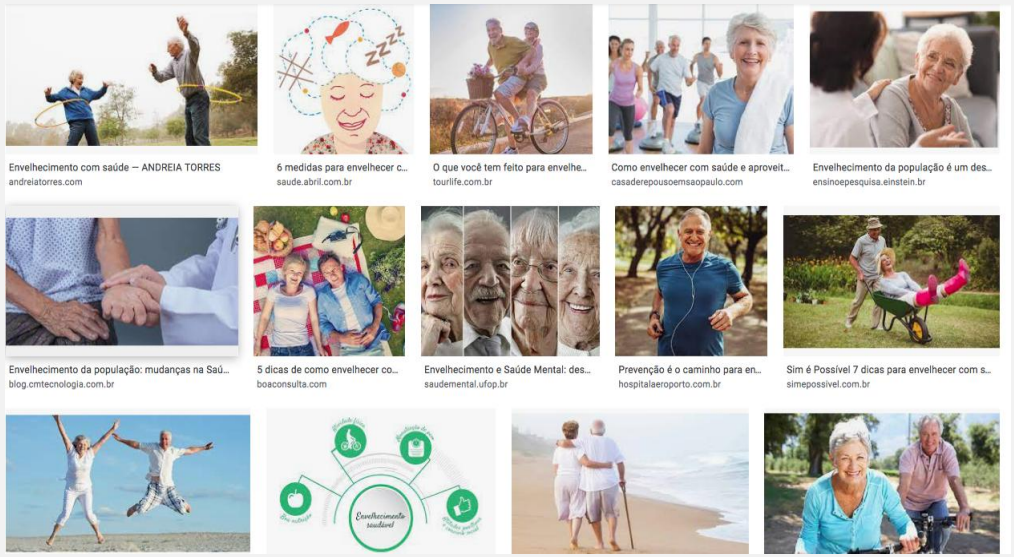

Omar Reda – Hands, the story life

TelessaúdeBA FESF-SUS FUNDAÇÃO ESTATAL SAÚDE DA FAMÍLIA SUS BAHIA SECRETARIA DA SAÚDE

Idadismo, Ageismo, Etarismo... O que é isso?

O idadismo (tradução do termo ageism) é um fenômeno que promove a criação de estereótipos e discriminação e surge a partir da propagação de discursos que promovem viés com base na idade.

O processo do envelhecimento e as pessoas idosas são relacionados a imagens negativas relacionadas à doenças, incapacidade e morte, associadas à infantilização e a um viés capacitista sobre os idosos (Mazuchelli, 2019, Mazuchelli et al, 2021).

Campanha Global de Combate ao Idadismo lançada pela ONU (2021), como parte de ações que compõe a Década do Envelhecimento Saudável: 2021-2030.

Discursos idadistas sobre o envelhecimento

O apagamento da desigualdade

- Perspectiva neoliberal da vida como resultado das escolhas individuais
- A culpabilização pelos "problemas da vida"

O velho jovem

- O corpo ideal, jovem e produtivo, o sênior
- Eternamente saudável, o idosa/o mítico
- A negação do papel da experiência no aprendizado

O Idadismo voltado ao envelhecimento...

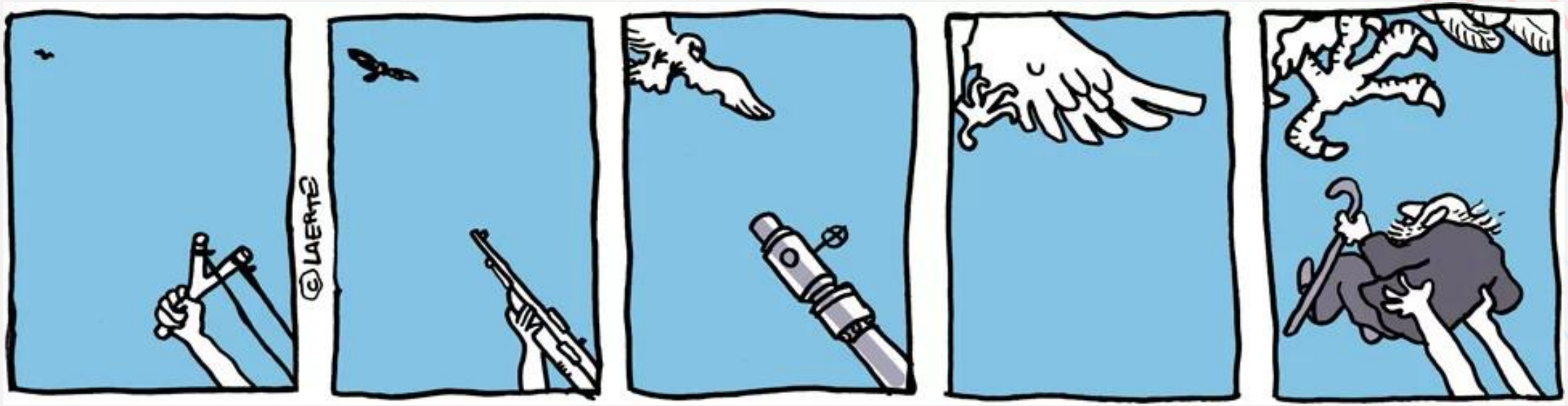

Idadismos cotidianos...

web PALESTRA

- “Agora todo mundo quer viver, 100, 110, 120 anos”
- “Nossa, você não parece a idade que tem. Nem parece que já tem 65 anos!”
- “Ah, deixa pra lá. Ele/ela está muito velho/a para entender isso”
- “Esse ator é ótimo. Tem 70 anos, mas um fôlego juvenil!”
- "Nossa, deveria ser tão bonita/o quando era jovem, né?"
- "Que bonita a senhorinha, parece até uma criança"
- "Que pessoa lerda, parece até um velho"
- "Mas você já tem 60 anos, não pode vestir roupa assim"
- "Vai pra onde? Velho tem que ficar em casa."
- "Vovó não entende, já está velha."

Responsabilidade Intergeracional

COMO COMBATER O IDADISMO?

- Desconstruir os estereótipos da velhices
- Trazer novas imagens, mas não míticas, sobre os idosos
- Considerar a heterogeneidade do planos de futuro dos idosos
- Trabalhar com práticas emancipatórias e intergeracionais

OBSERVATÓRIO DO IDADISMO

UFBA

@observatoriodoidadismo

TelessaúdeBA

FESF-SUS
FUNDAÇÃO ESTATAL SAÚDE DA FAMÍLIA

SUS

GOVERNO DO ESTADO
BAHIA
SECRETARIA DA SAÚDE

Referencial bibliográfico

Tirinhas da Laerte - http://manualdominotauro.blogspot.com

Quadrinhos Fabio Moon e Gabriel Bá - https://armazemdetexto.blogspot.com/2022/08/quadrinhos-quase-nada-fabio-moon-e.html

Mazuchelli, l. P. *Stereotypes and representations*: discourses on and in ag(e)ing. 2019. Tese (doutorado em linguística) - instituto de estudos da linguagem, universidade estadual de campinas, campinas, 2019.

IBGE– instituto brasileiro de geografia e estatística. *Projeções da população do brasil e unidades da federação por sexo e idade:* 2010- 2060. Rio de janeiro: 2018.

Oliveira, MVB. Mazuchelli, l.P. Responsabilidade intergeracional e pandemia de covid-19, *bakhtiniana*, são paulo, 16 (4): 29-52, out./Dez. 2021.

Mazuchelli, L.P. Soares, M.F.de P., Noronha, D.O, Oliveira, M.V.B.. Discursos sobre os idosos, desigualdade social e os efeitos das medidas de distanciamento social em tempos de covid-191 1 *Saúde e Sociedade* [online]. 2021, v. 30, n. 3

Santos, L. C. de S. Envelhecimento e intergeracionalidade: conhecendo o percurso singular de uma estudante idosa na universidade federal da bahia, Monografia, Universidade Federal da Bahia, 2017.

web PALESTRA

NÚCLEO TELESSAUDE BAHIA

Secretaria da Saúde, 4ª Avenida, 400, Centro Administrativo da Bahia/CAB, 1º andar - Salvador/BA. Tel.: 3115-9650

TelessaúdeBA · FESF-SUS FUNDAÇÃO ESTATAL SAÚDE DA FAMÍLIA · SUS · GOVERNO DO ESTADO BAHIA SECRETARIA DA SAÚDE