

# Ficha para busca ativa de casos suspeitos de Síndrome Gripal, COVID-19 ou SRAG Ficha B - SG



SECRETARIA  
DA SAÚDE



# Ficha B - SG

## Histórico

**Objetivo:** Identificar casos suspeitos de Síndrome Gripal, COVID-19 ou Síndrome Respiratória Aguda Grave (SRAG), com preenchimento durante visita domiciliar realizada.

**Responsável pelo preenchimento:** preferencialmente pelo Agente Comunitário de Saúde das Equipes da Estratégia Saúde da Família nas visitas domiciliares.

**Periodicidade ideal:** o domicílio deverá ser visitado pelo menos uma vez por mês.

Blocos da Ficha:

Identificação

Dados do Domicílio Visitado

Dados sobre a ocorrência sobre Síndrome Gripal, COVID-19 ou SRAG

Dados de Investigação de casos novos (pessoas sintomáticas)

# Fluxo de Informações da Ficha B - SG

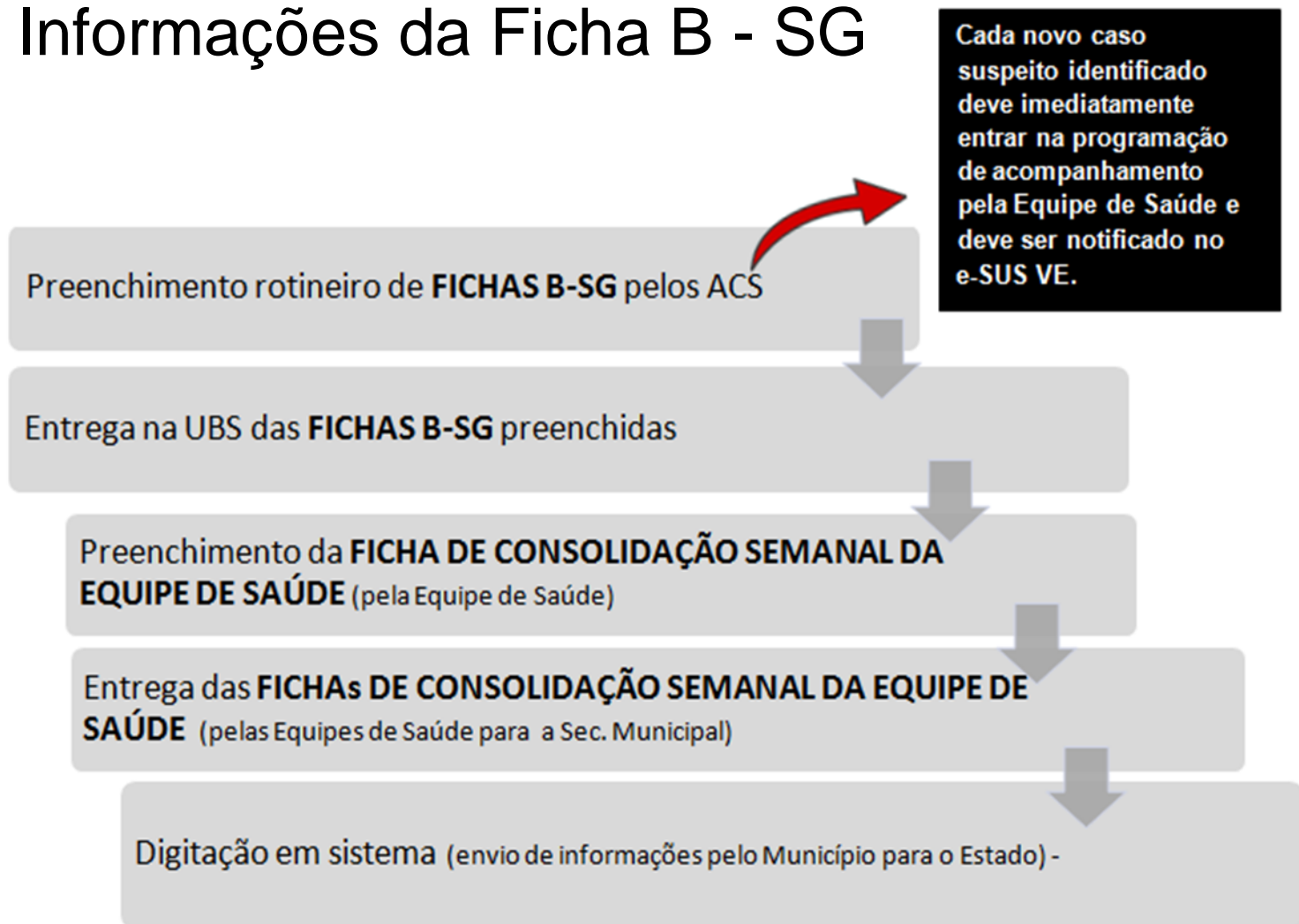

(15) WhatsApp x SBI - Sistema de Bases de Indicadores x Portal de Facilidades x Email - Lyz dos Santos Vianna - x +

sbi.saude.ba.gov.br/login/

# SBI

O SBI é um sistema que tem como objetivo atender a necessidade de armazenar em uma base única os dados das diversas áreas que compõem os painéis de BI da SESAB.

**SBI** Sistema de Bases de Indicadores

**LOGIN**

**SENHA**

 Digite os caracteres.

**Acessar**

©2021 Secretaria de Saúde do Estado da Bahia. Todos os direitos reservados.

Digite aqui para pesquisar

POR 16:28  
PTB2 12/01/2021

# Sistema de Informação Ficha B - SG

## Fluxo para criação de Perfis

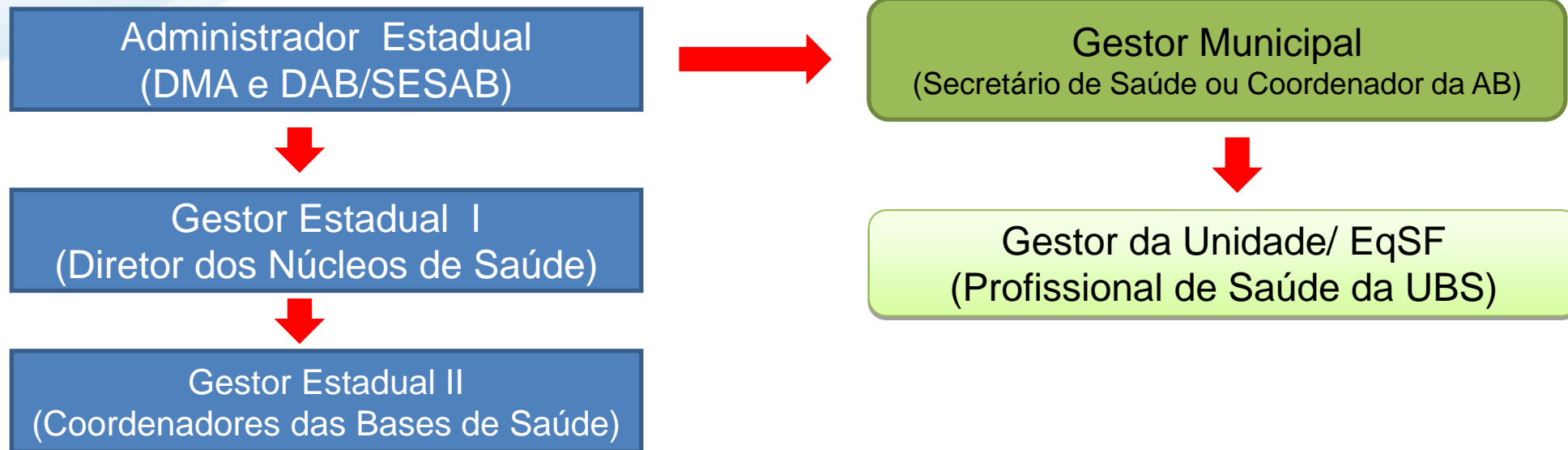

# Sistema de Informação Ficha B - SG

## Indicadores esperados:

### Adesão

- Proporção de municípios baianos encaminhando o consolidado da Ficha B – SG;
- Proporção de municípios com 4 consolidados semanais enviados no mês

### Produção

- Número de visitas domiciliares realizadas;
- Número de Pessoas visitadas pelos ACS para preenchimento da ficha B – SG;
- Proporção de domicílios que receberam a 1ª visita do mês (*cobertura da área pelos ACS*);
- Proporção de pessoas visitadas pelos ACS

### Vigilância Transversal

- Proporção de pessoas visitadas que apresentaram sintomas gripais, de COVID-19 ou de SRAG
- Proporção de pessoas visitadas que apresentaram sintomas gripais, de COVID-19 ou SRAG e que possuem morbidade ou condição de risco

### Vigilância Preditiva

- Média de contactantes de casos com sintomas gripais, COVID-19 ou SRAG (internos e externos)

# Informações Atuais

Número de municípios da Bahia que encaminharam ficha B – SG. Bahia. Junho  
- Novembro de 2020

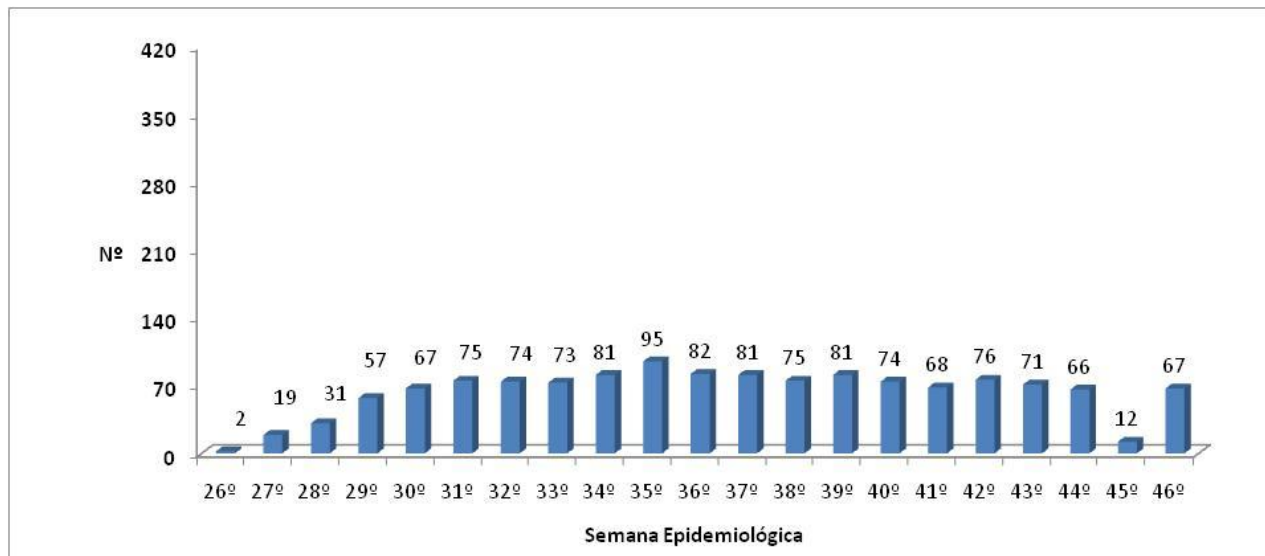

Fonte: Dados gerados pela COAM/DAB/SAIS

# Informações Atuais

Número de Pessoas visitadas pelos ACS para preenchimento da ficha B – SG. Setembro 2020 – Janeiro 2021

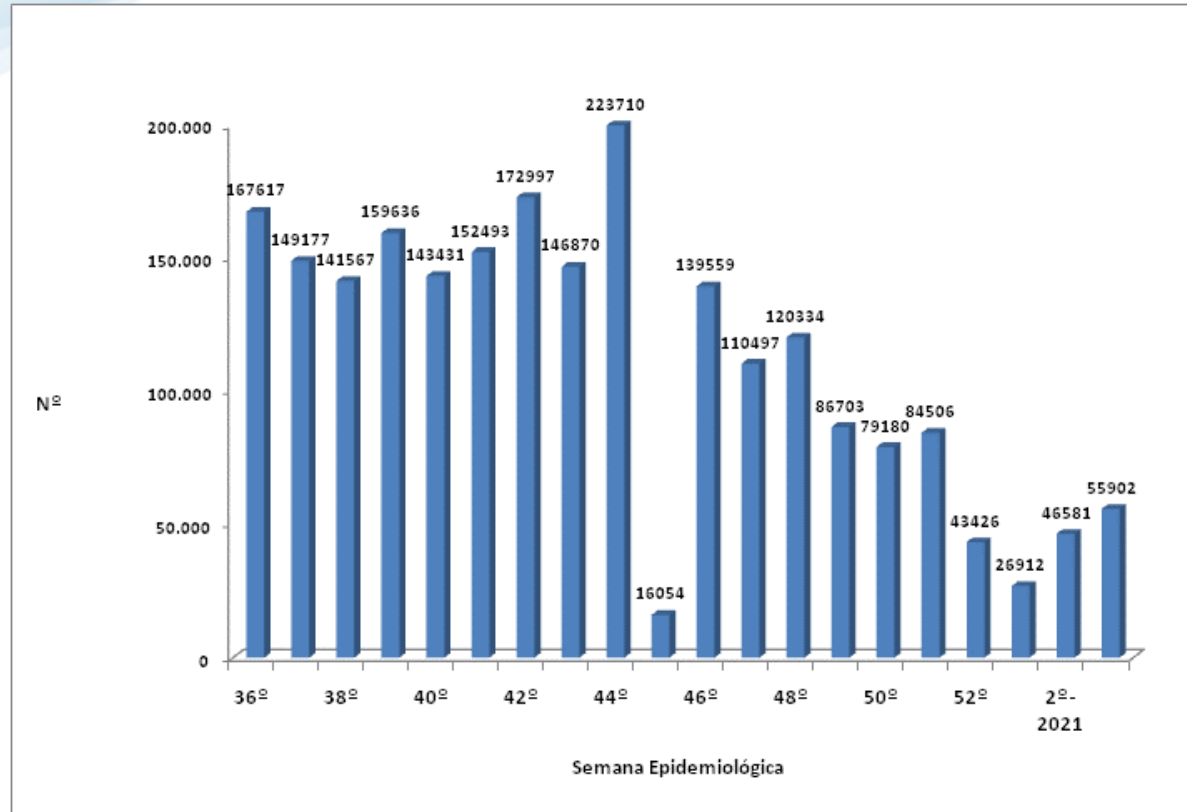

Fonte: Dados gerados pela COAM/DAB/SAIS



# Informações Atuais

Proporção de pessoas visitadas com Síndrome Gripal. Bahia, setembro 2020 - janeiro 2021

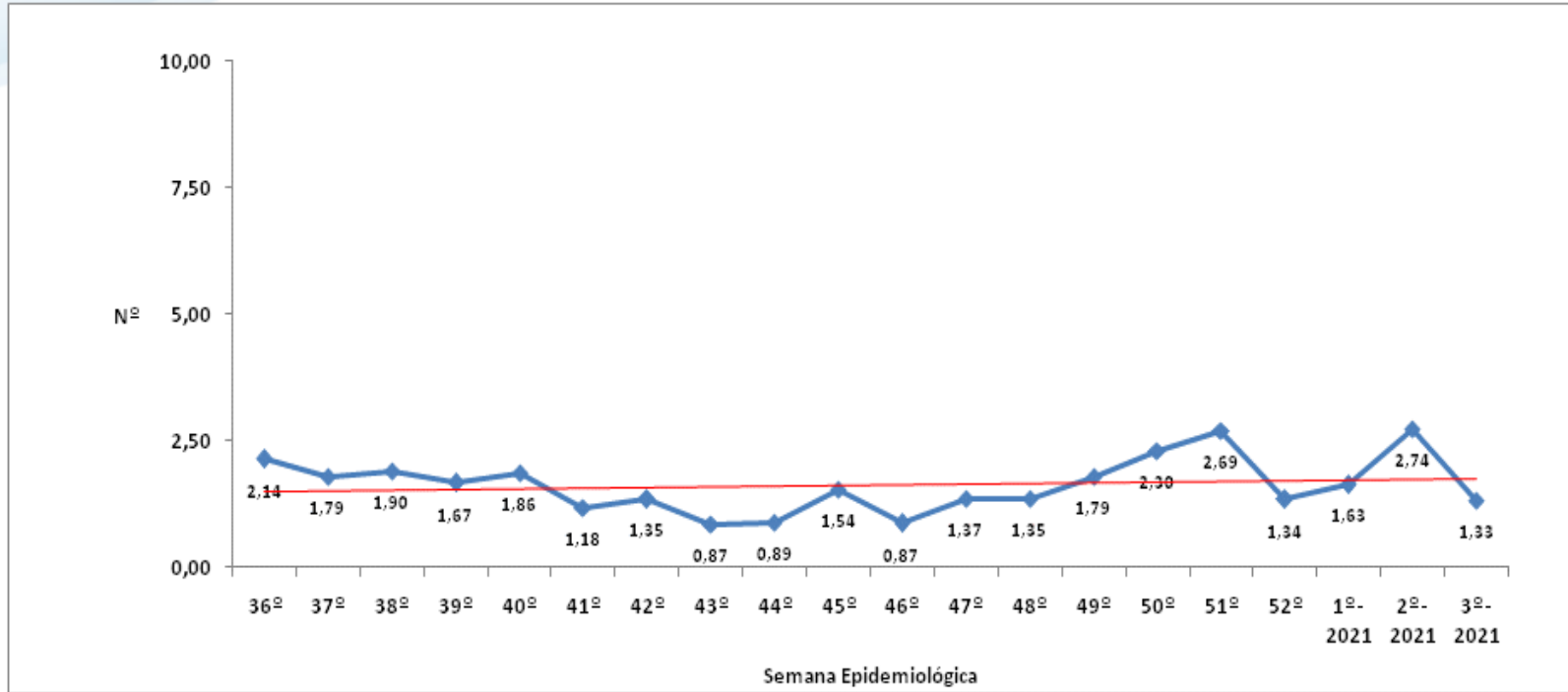

Fonte: Dados gerados pela COAM/DAB/SAIS

# Informações Atuais

Proporção de pessoas visitadas que apresentam sinais ou condição de risco no momento. Bahia, setembro 2020 – janeiro 2021

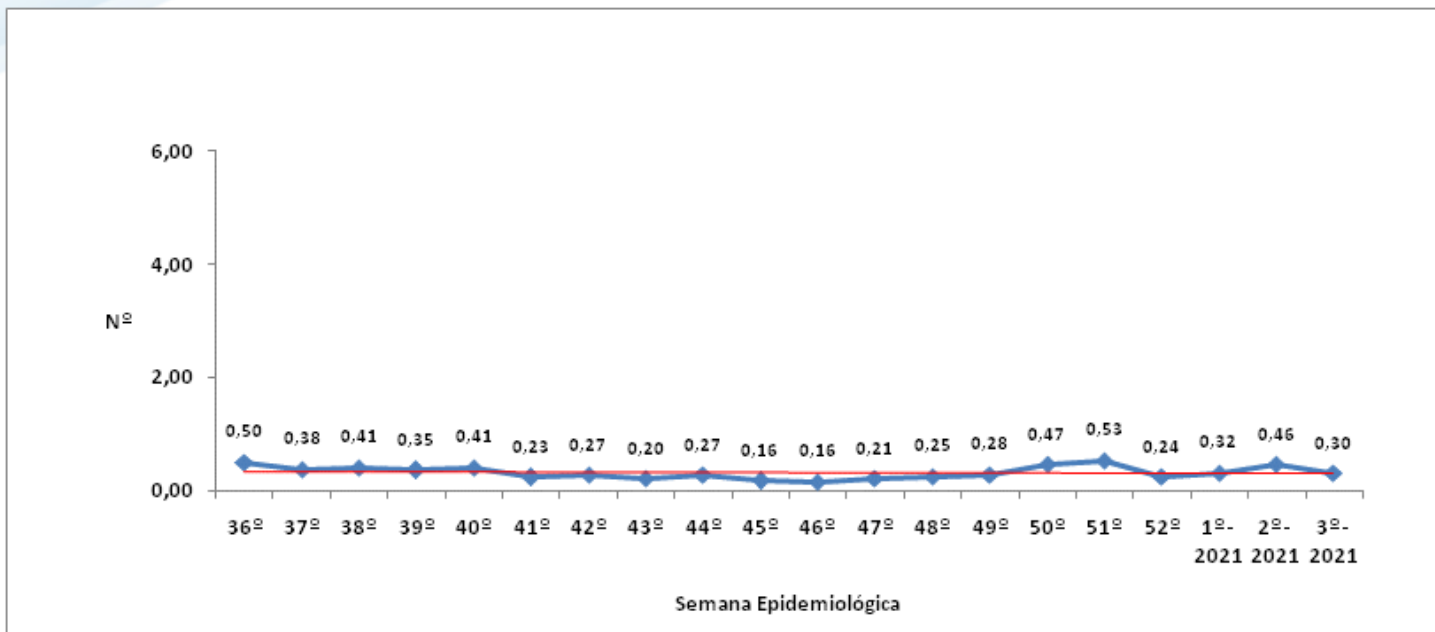

Fonte: Dados gerados pela COAM/DAB/SAIS



SECRETARIA  
DA SAÚDE